

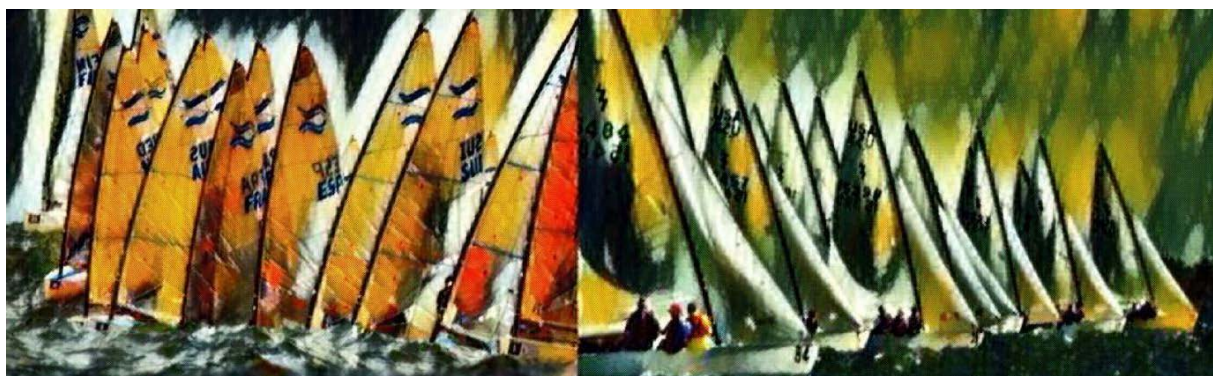

YACHT CLUB PAULISTA
1932 90 Anos 2022



OLÍMPICAS & PANAMERICANAS

05 - 06 de Março
Guarapiranga Raia 3



ALTERAÇÃO DAS INSTRUÇÕES DE REGATA

1.ÁREA DE REGATAS E PERCURSOS

1.1 As regatas serão disputadas na raia 3 da represa de Guarapiranga definidas no quadro abaixo e conforme ilustrado no Anexo 1.

1.2 Os diagramas do Anexo 2 mostram os percursos, incluindo os ângulos aproximados entre as pernas, a sequência em que as marcas devem ser passadas e o lado em que deverão ser deixadas. O tamanho das pernas dos percursos será determinado a critério da CR - Comissão de Regata segundo as condições de vento e o tempo estimado para cada regata.

1.3 O número de pernas de cada classe será definido pela CR e informado em quadro do lado boreste da embarcação da CR.

1.4 A CR poderá alterar a posição de uma marca a barlavento usando uma de cor laranja; nesse caso o *spare buoy* não será colocado. Uma nova alteração de posição será feita com a marca original.

No caso de sotavento, o *gate* será reposicionado por marcas de mesma cor.

A CR poderá utilizar marcas de percurso como marcas de partida e chegada.

1.5 As marcas infláveis serão nas seguintes cores: partida e chegada – vermelha, percurso – amarela, alteração – laranja.

ANEXO 1

REPRESA DE GUARAPIRANGA SÃO PAULO / SP

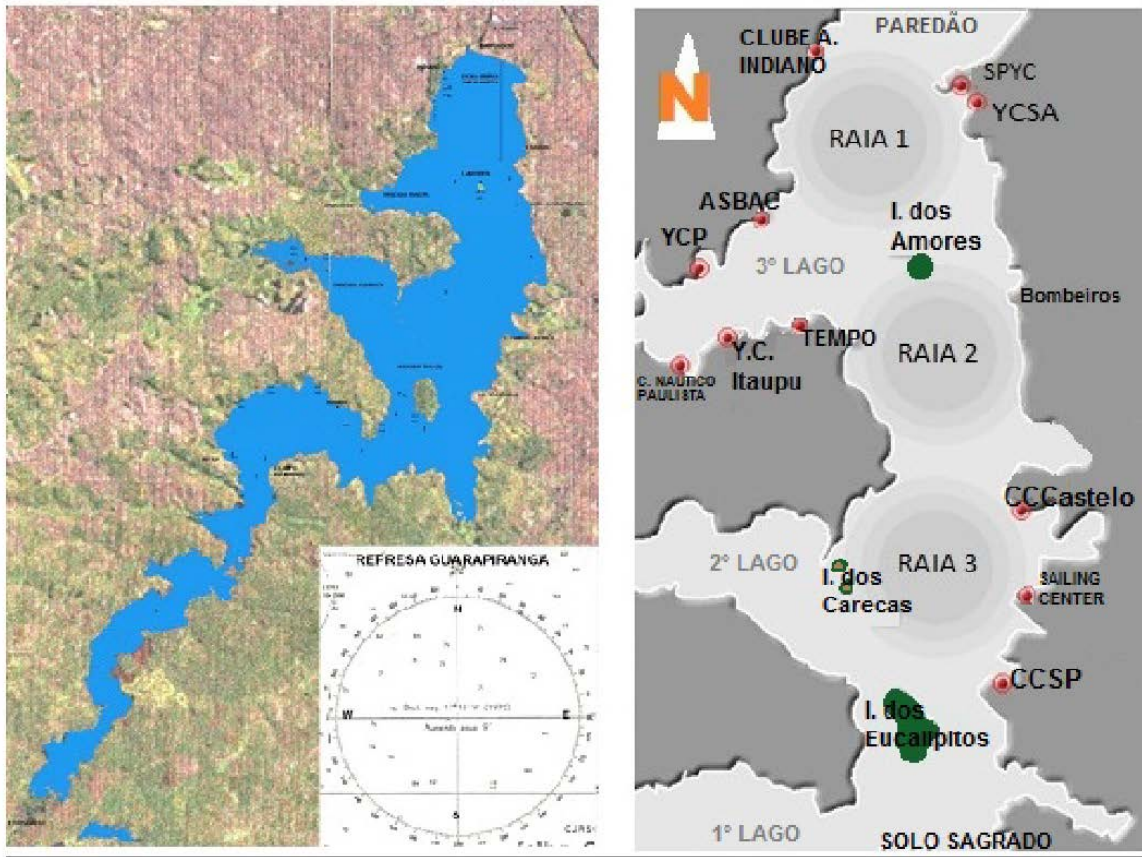

Obs.: Os mapas e desenhos das raias são aproximados e não estão em escala, servindo apenas como simples referência

ANEXO 2 - PERCURSOS

A CR indicará o percurso no quadro a boreste da embarcação antes ou junto do sinal de atenção de cada classe.

PERCURSO BS5 (CINCO PERNAS):

PARTIDA – 1 + spare buoy – 2S/2P – 1 + spare buoy – 2S/2P – CHEGADA

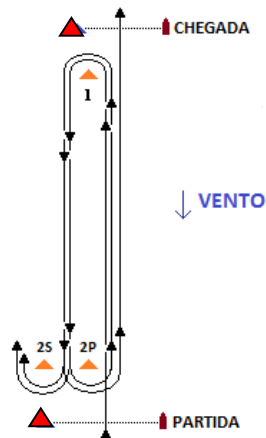

PERCURSO BS4 (QUATRO PERNAS):

PARTIDA – 1 + spare buoy – 2S/2P – 1 + spare buoy – 2P – CHEGADA

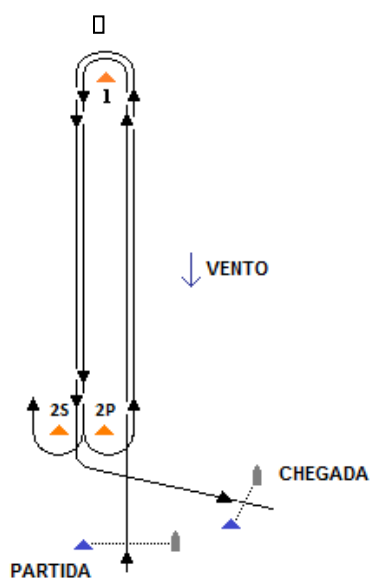

CR em 02 de março de 2022.