Regata Beneficente Contra a Fome

25/04/2021

Clube de Campo do Castelo

AVISO DE REGATA

1. ***REGRAS:***

1.1 *A série será disputada de acordo com as regras conforme definidas nas Regras de Regata a Vela da World Sailing , aplicando-se às determinações da FEVESP para condução de Campeonatos Nacionais e Internacionais.*

1.2 *Regra 61.1, como segue: Acrescenta-se à regra 61.1(a): O barco com intenção de protestar, imediatamente após a sua chegada deve informar à Comissão de Regatas, o(s) barco(s) que está protestando.*

1.3 *Em caso de conflito entre o Aviso de Regata e a Instrução de Regata, prevalece a Instrução de Regata.*

1.4 *Regra 66 – REABERTURA DE AUDIÊNCIA*

Acrescenta-se: No último dia de regatas, um pedido de reabertura deve ser apresentado:
(a) Até o final do prazo de protestos se a parte foi informada da decisão no dia anterior;
(b) Não mais do que trinta minutos após a parte ter sido informada da decisão naquele dia.

Considera-se informada a parte com a publicação do resultado do protesto no quadro de avisos.

2. ***PROPAGANDA:***

2.1 *Toda embarcação poderá ser solicitada ao uso de patrocinador oficial do evento na área destinada pela regra da ISAF.*

2.2 *Toda embarcação inscrita garante à organização e seus representantes designados por ela e seus patrocinadores a fazer uso de qualquer imagem, foto ou entrevista feita durante o período da competição, por período indeterminado, livres de quaisquer custos.*

3. ***ELEGIBILIDADE E INSCRIÇÕES:***

3.1 *A Regata será aberta a todos os barcos elegíveis das Classes*

3.1.1 *Optimist Estreante*
3.1.2 *Optimist Veterano*
3.1.3 *420*

3.1.4 *470*
3.1.5 *29er*
3.1.6 *Laser 4.7*
3.1.7 *Laser Std*
3.1.8 *Laser Radial*
3.1.9 *Snipe*
3.1.10 *Star*
3.1.11 *Mini Oceano de 21 até 25 pés*
3.1.12 *Mini Oceano de 17 até 20 pés*
3.1.13 *HPE 25*
3.1.14 *Dingue*
3.1.15 *DaySailer*
3.1.16 *Hobie Cat 16*
3.1.17 *Hobie Cat 14*
3.1.18 *Finn*
3.1.19 *Poli 19*
3.1.20 *Soling*
3.1.21 *Lightning*
3.1.22 *Olímpico*
3.1.23 *Microtonner 19*
3.1.24 *Prancha a Vela*
3.1.25 *Prancha a Vela Foil*
3.1.26 *Tornado*
3.1.27 *Samba Cat*
3.1.28 *Tom Cat Race*
3.1.29 *A-Class*
3.1.30 *Nacra 17*
3.1.31 *Super Cat 17*
3.1.32 *Flash 165*
3.1.33 *Veleiro Radio Controlado IOM*

3.2 *As inscrições deverão ser realizadas pelo site ou pelo link;*
https://forms.gle/CSZRchY9H8M1m3Bp6

4. TAXAS:

4.1 *Serão cobradas as taxas de inscrição sendo, 2 Kg de alimento por tripulante*
Lembrando que toda doação irá ajudar nessa causa

5. PROGRAMAÇÃO:

25/04/2021	*Domingo*	*12:00 hs* *13:00 hs* *13:05 hs*	*Término das Inscrições* *Largada Geral* *Largada Optimist*

5.3 Número de regatas programadas:
Regatas: 01 regata
Regatas por dia: máximo 1 (um) por dia.
5.4 *Não será dada nenhuma partida após as 15:00h.*

6. ***INSTRUÇÕES DE REGATA:*** *Estarão disponíveis na Secretaria do Evento, por ocasião da abertura das inscrições.*

7. ***LOCAL:*** *Guarapiranga – Raia 3– São Paulo.*

8. ***PERCURSOS:*** *Os percursos a serem seguidos serão incluídos nas Instruções de Regata.*

9. ***PONTUAÇÃO:***
9.1 *É requerido que 1 (uma) regatas deve ser completada para que se constitua a série.*
9.2 *Não será dada a chegada após as 16:30 hs*

10. ***LOCAL DE PERMANÊNCIA:*** *Não será obrigatória a permanência de todos os competidores no clube sede. Para os que desejam entrar em contato pelo e-mail diretoria.vela@castelo.org.br*

11. ***PRÊMIOS:*** *Não haverá premiação*

12. ***ISENÇÃO DE RESPONSABILIDADE:*** *Os competidores participarão da regata a seu próprio risco. Considere a regra 4, Decisão de Competir. A autoridade organizadora não aceitará qualquer responsabilidade por danos materiais, físicos ou morte relacionados diretamente com a série de regatas, seus antecedentes, durante ou depois de completada.*

    Nesses tempos de pandemia, recomenda-se aos competidores seguirem as orientações da OMS e do Ministério da Saúde para evitar contaminações. A entidade organizadora não se responsabiliza por eventuais contagioso, lembrando que, para estar nas suas dependências o competidor e equipe devem fazer uso de máscaras e de medidas sanitizadoras do tipo uso de álcool gel

13. ***MAIS INFORMAÇÕES:***
13.1 *Para mais informações entrar em contato com:*

    E-Mail: diretoria.vela@castelo.org.br

Percurso 1
Bandeira Tango Para Largada Geral
Linha de Largada
Entre o mastro da Comissão de Regata com Bandeira Laranja
e o Mastro em Terra com a Bandeira do Clube de Campo do Castelo

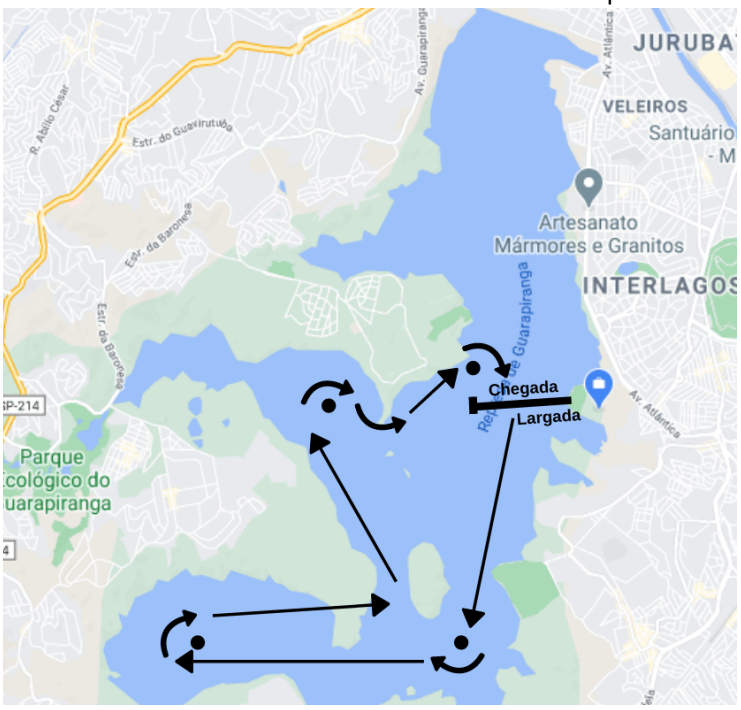
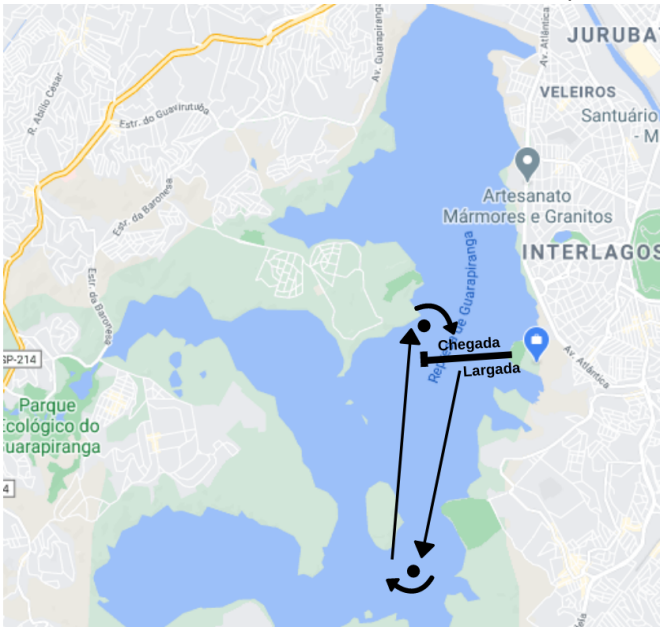
Percurso Para Optimist
Bandeira da Classe Optimist
Linha de Largada
Entre o mastro da Comissão de Regata com Bandeira Laranja
e o Mastro em Terra com a Bandeira do Clube de Campo do Castelo